

REPÚBLICA DE COLOMBIA
CONSEJO PROFESIONAL NACIONAL DE INGENIERÍA COPNIA

RESOLUCIÓN NACIONAL

RN2026NALA005279

30 de enero de 2026

Por la cual se adopta el Plan Anual de Vacantes y Previsión del Recurso Humano del Consejo Profesional Nacional de Ingeniería – COPNIA para la vigencia 2026

El Director General del Consejo Profesional Nacional de Ingeniería –COPNIA en ejercicio de facultades que le otorgan los artículos 7 y 8 de la Resolución Nacional R2025035780 del 14 de agosto de 2025, y el Manual Especifico de Funciones, Requisitos y Competencias Laborales Vigente.

CONSIDERANDO:

Que la Ley 909 de 2004, Literal b), artículo 15 relacionado con las funciones de las Unidades de Personal, dispone "*Elaborar el plan Anual de vacantes y remitirlo al Departamento Administrativo de la Función Pública, información que será utilizada para la planeación del recurso humano y la formulación de políticas*".

Que, de igual modo, el numeral 1 del artículo 17 de la referida Ley, establece que: "*Todas las unidades de personal o quienes hagan sus veces de los organismos o entidades a las cuales se les aplica la presente ley, deberán elaborar y actualizar anualmente planes de previsión de recursos humanos*"

Que el Artículo 2.2.22.3.14 del Decreto 1083 del 2015 "*Por medio del cual se expide el Decreto Único Reglamentario del Sector de Función Pública*", modificado por el Decreto Nacional 648 de 2017, establece en el numeral 3º que las entidades del Estado, de acuerdo con el ámbito de aplicación del Modelo Integrado de Planeación y Gestión, dentro de sus planes estratégicos e institucionales deberá integrar el Plan Anual de Vacantes.

Que el Plan Anual de Vacantes y Previsión de Recurso Humano, es un instrumento que tiene como propósito realizar el análisis de la Planta de Personal del Consejo Profesional Nacional de Ingeniería, identificar la forma de provisión de las vacantes de los empleos de la entidad, aplicar los procedimientos que se deban surtir para suplir las vacancias y

cubrir las diferentes necesidades en cada dependencia a fin de garantizar la adecuada prestación de los servicios de la entidad.

Que, en sesión del 27 de enero del año 2026, el Área de Gestión Humana presentó ante el Comité Institucional de Gestión y Desempeño el Plan Anual de Vacantes y Previsión de Recurso Humano para la vigencia 2026, siendo aprobado mediante Acta 02-2026.

En mérito de lo expuesto,

RESUELVE:

ARTICULO PRIMERO: Adoptar el Plan Anual de Vacantes y Previsión de Recurso Humano del Consejo Profesional Nacional de Ingeniería- COPNIA para la vigencia 2026, el cual hace parte integral del presente acto administrativo.

ARTICULO SEGUNDO: La presente Resolución rige a partir de la fecha de expedición y deroga las disposiciones que le sean contrarias.

COMUNÍQUESE, PUBLÍQUESE Y CÚMPLASE

Dada en Bogotá D.C., a los treinta (30) días del mes de enero (1) del año dos mil veintiséis (2026).

Firmado digitalmente
por: RUBÉN DARÍO OCHOA ARBELÁEZ

RUBÉN DARÍO OCHOA ARBELÁEZ

Director General

Copia en papel auténtica de documento electrónico. La validez de este documento para verificar el documento electrónico, favor ingrese a:

<https://soadoc.copnia.gov.co/soaint-sgd-web-ciudadano/#/>

Agregue el siguiente dato Código e516b706-5915-40f0-bddc-1ed8947015a8

Elaboró: MARTHA ISABEL NUÑEZ PIRAJAN
Revisó: MARICELA OYOLA MARTÍNEZ
Aprobó: RUBÉN DARÍO OCHOA ARBELÁEZ

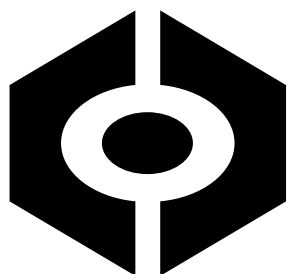

REPÚBLICA DE COLOMBIA

COPNIA

Consejo Profesional Nacional de Ingeniería

PLAN ANUAL DE VACANTES Y PREVISIÓN DE RECURSO HUMANO

2026

1 INTRODUCCIÓN

El Plan Anual de Vacantes es una herramienta que tiene como propósito programar la provisión de vacantes de los empleos del Consejo Profesional Nacional de Ingeniería COPNIA y el procedimiento de selección que se deba surtir, con el fin de garantizar la adecuada prestación de los servicios de la entidad.

Del mismo modo, el presente documento permite realizar el análisis de la Planta de Personal de la entidad, la forma de provisión de sus vacantes y la identificación de los empleos adicionales a los contemplados en la Planta global de personal, que se requieran para cubrir las diferentes necesidades en cada dependencia.

2 MARCO NORMATIVO

El marco normativo se toma como referencia en lo aplicable a la naturaleza jurídica del COPNIA y el tiempo de vinculación de sus funcionarios.

- **Ley 909 de 2004.** (Artículo 15, Literal b), relacionado con las funciones de las Unidades de Personal, que prescribe *"Elaborar el plan anual de vacantes y remitirlo al Departamento Administrativo de la Función Pública, información que será utilizada para la planeación del recurso humano y la formulación de políticas"*.
- **Decreto 2482 de 2012.** "Por el cual se establecen los lineamientos generales para la integración de la planeación y la gestión", ha previsto en el literal c) del artículo 3º. dentro de las Política de Desarrollo Administrativo, la Política de Gestión del Talento Humano y en ella el Plan Anual de Vacantes, así: *"Gestión del Talento Humano Orientada al desarrollo y cualificación de los servidores públicos buscando la observancia del principio de mérito para la provisión de los empleos, el desarrollo de competencias, vocación del servicio, la aplicación de estímulos y una gerencia pública enfocada a la consecución de resultados. Incluye entre otras el Plan de Capacitación, el Plan de Bienestar e Incentivos, los temas relacionados con Clima Organizacional y el Plan Anual de Vacantes"*.
- **Decreto 1083 de 2015.** *"Artículo 2.2.5.3.1 Provisión de las vacancias definitivas. Las vacantes definitivas en empleos de libre nombramiento y remoción serán provistas mediante nombramiento ordinario o mediante encargo, previo cumplimiento de los requisitos exigidos para el desempeño del cargo.(...)"*

Artículo 2.2.5.3.3 Provisión de las vacancias temporales. Las vacantes temporales en empleos de libre nombramiento y remoción podrán ser provistas mediante la figura del encargo, el cual deberá recaer en empleados de libre nombramiento y remoción o de carrera administrativa, previo cumplimiento de los requisitos exigidos para el desempeño del cargo.(...)"

3 ALCANCE

Este documento constituye una herramienta de planeación del talento humano, lo cual incluye desde la identificación de necesidades de personal, forma de provisión de empleos para los casos en los que los cargos quedan en vacancias temporal o definitiva, o los que resultan de las necesidades que se deban suplir, así como la estimación de los costos de personal y la planeación presupuestal respectiva.

4 OBJETIVO GENERAL

Identificar y actualizar la información respecto a las necesidades de personal, cargos vacantes de la entidad, con el fin de realizar la provisión de estos, para garantizar la debida prestación del servicio público y el adecuado funcionamiento de la entidad.

4.1 OBJETIVOS ESPECÍFICOS

- Establecer las necesidades de personal en cada dependencia, analizar la pertinencia y disponibilidad presupuestal y proponer alternativas para suplir las mismas.
- Actualizar la información de las vacancias en la medida en que se vayan cubriendo las mismas o se generen otras.

- Realizar la provisión de los empleos con vacancia definitiva o temporal o aquellas se generen por necesidades del servicio o las contempladas en la normatividad vigente, en las diferentes dependencias.

5 DEFINICIONES

- **Vacancia Definitiva.** Para efecto de su provisión se considera que un empleo está vacante definitivamente por:
 - Por renuncia regularmente aceptada.
 - Por declaratoria de insubsistencia del nombramiento de los empleos de libre nombramiento y remoción.
 - Por destitución, como consecuencia de proceso disciplinario.
 - Por revocatoria del nombramiento.
 - Por Invalidez absoluta.
 - Por edad de retiro forzoso.
 - Por traslado.
 - Por declaratoria de nulidad del nombramiento por decisión judicial o en los casos en que la vacancia se ordene judicialmente.
 - Por declaratoria de abandono del empleo.
 - Por muerte.
 - Las demás que determinen la Constitución Política y las leyes.
- **Vacancia Temporal.** Se produce vacancia temporal cuando quien lo desempeña se encuentra en:
 - Vacaciones.
 - Licencia.
 - Comisión, salvo en la de servicios al interior.
 - Prestando el servicio militar.
 - Encargado, separándose de las funciones del empleo del cual es titular.
 - Suspendido en el ejercicio del cargo por decisión disciplinaria, fiscal o judicial.

6 ESTRUCTURA DE LOS EMPLEOS Y LA PLANTA DE PERSONAL DEL CONSEJO PROFESIONAL NACIONAL DE INGENIERIA COPNIA.

6.1 NATURALEZA JURIDICA DEL COPNIA:

El Consejo Profesional Nacional de Ingeniería- COPNIA-, es un organismo público creado mediante Ley 94 del 28 de octubre de 1937 con el fin de inscribir a los ingenieros y maestros de obra en Colombia, otorgándoles la Matrícula Profesional y el denominado Certificado; teniendo como fin primordial de proteger a la sociedad del riesgo que conlleva el eventual mal ejercicio de la ingeniería, de sus profesiones afines y de sus profesiones auxiliares, mediante la inscripción en el Registro Profesional y la ejecución de las actividades de inspección, control y vigilancia sobre dichos profesionales, dada su función como Tribunal de Ética Profesional.

De acuerdo con la Ley 842, el COPNIA está encargado de la función administrativa de inspección y vigilancia, la cual se rige por los principios constitucionales de moralidad, celeridad, economía, imparcialidad, publicidad, responsabilidad, transparencia, objetividad, igualdad y eficiencia; y bajo

estos principios, se busca la construcción de un Estado más eficiente, transparente y participativo, que preste mejores servicios a los ciudadanos y grupos de interés en términos de calidad, oportunidad, accesibilidad, uniformidad y confianza en la información y servicios institucionales.

Actualmente, la Entidad adelanta cuatro procesos misionales: Registro Profesional, Procesos Disciplinarios Ético profesionales, Inspección, Control y Vigilancia, y Atención al Ciudadano, acompañados de diez procesos estratégicos, de apoyo y de evaluación, que a través de la gestión transversal conllevan al cumplimiento de las misión de la entidad.

De otra parte, la Ley 1796 del 13 de julio de 2016 en su artículo 12, asignó al COPNIA nuevas responsabilidades, así: "Registro Único Nacional de Profesionales Acreditados. Créase el Registro Único Nacional de Profesionales Acreditados para adelantar las labores de diseño, revisión y supervisión de que trata la ley 400 de 1997, el cual será administrado por el Consejo Profesional Nacional de Ingeniería (COPNIA) y tendrá como insumo la calificación del examen de acreditación, que se realizará de acuerdo con los términos y condiciones que establezca el Reglamento Colombiano de Construcciones Sismo Resistentes; y el reporte de sanciones suministrado por el Consejo Profesional Nacional de Ingeniería (COPNIA) y el Consejo Profesional Nacional de Arquitectura y sus Profesiones Auxiliares (CPNAA). El registro contará con un portal web de público acceso".

6.2 ORGANIGRAMA

La estructura organizacional del COPNIA se define de acuerdo con los grados de responsabilidad y autoridad existentes y se distribuye en niveles jerárquicos directivo, profesional y técnico.

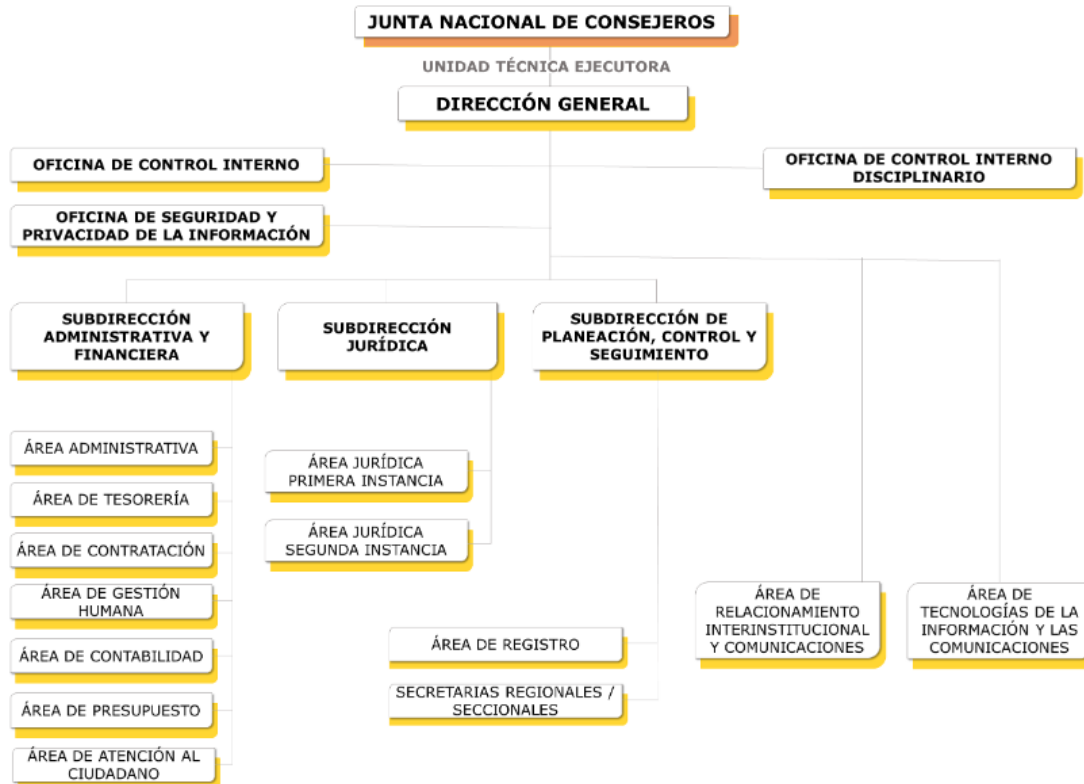

Fuente: Consejo Profesional Nacional de Ingeniería – COPNIA

6.3 PLANTA GLOBAL DE PERSONAL

Los cargos de la Planta de Personal Global del Consejo Profesional Nacional de Ingeniería - COPNIA está compuesta por 192 empleos distribuidos en los siguientes niveles:

NIVEL	No. CARGOS
NIVEL DIRECTIVO:	6
NIVEL PROFESIONAL:	118
NIVEL TÉCNICO:	68
TOTAL	192

Adicionalmente, el Consejo Profesional Nacional de Ingeniería – COPNIA, cuenta con la siguiente composición de la Planta Global de Personal, para el cumplimiento de sus funciones misionales y estratégicas.

DIRECCION GENERAL						
Dependencia / Área Funcional	Nivel	Denominación del empleo	Código	Grado	No. Cargos	Sede trabajo donde se ubica el empleo
DIRECCIÓN GENERAL	Directivo	Director General	15	24	1	Nacional - Bogotá D.C.
	Profesional	Profesional Universitario	2044	9	1	
ÁREA DE TECNOLOGÍAS DE LA INFORMACIÓN Y LAS COMUNICACIONES	Profesional	Profesional de Gestión	2165	22	1	Nacional - Bogotá D.C.
	Profesional	Profesional Especializado	2028	17	4	
	Profesional	Profesional Especializado	2028	15	1	
	Técnico	Técnico Administrativo	3124	15	2	
ÁREA DE RELACIONAMIENTO INTERINSTITUCIONAL Y COMUNICACIONES	Profesional	Profesional Especializado	2028	15	1	Nacional - Bogotá D.C.
	Profesional	Profesional Universitario	2044	9	2	

OFICINA DE SEGURIDAD Y PRIVACIDAD DE LA INFORMACIÓN						
Dependencia / Área Funcional	Nivel	Denominación del empleo	Código	Grado	No. Cargos	Sede trabajo donde se ubica el empleo
OFICINA DE SEGURIDAD Y PRIVACIDAD DE LA INFORMACIÓN	Profesional	Profesional de Gestión	2165	20	1	Nacional - Bogotá D.C.

OFICINA CONTROL INTERNO DISCIPLINARIO

Dependencia / Área Funcional	Nivel	Denominación del empleo	Código	Grado	No. Cargos	Sede trabajo donde se ubica el empleo
OFICINA CONTROL INTERNO DISCIPLINARIO	Directivo	Jefe de Oficina de Control Disciplinario	137	21	1	Nacional - Bogotá D.C.

OFICINA DE CONTROL INTERNO

Dependencia / Área Funcional	Nivel	Denominación del empleo	Código	Grado	No. Cargos	Sede trabajo donde se ubica el empleo
OFICINA DE CONTROL INTERNO	Directivo	Jefe de Oficina de Control Interno	137	21	1	Nacional - Bogotá D.C.
	Profesional	Profesional Especializado	2028	15	1	
	Profesional	Profesional Universitario	2044	9	3	

SUBDIRECCIÓN DE PLANEACIÓN, CONTROL Y SEGUIMIENTO

Dependencia / Área Funcional	Nivel	Denominación del empleo	Código	Grado	No. Cargos	Sede trabajo donde se ubica el empleo
SUBDIRECCIÓN DE PLANEACIÓN, CONTROL Y SEGUIMIENTO	Profesional	Subdirector de Planeación, Control y Seguimiento	150	21	1	Nacional - Bogotá D.C.
	Profesional	Profesional de Gestión	2165	18	1	
	Profesional	Profesional Especializado	2028	15	1	
	Profesional	Profesional Universitario	2044	9	1	
ÁREA DE REGISTRO	Profesional	Profesional de Gestión	2165	18	1	Nacional - Bogotá D.C.
	Profesional	Profesional Universitario	2044	9	2	
	Técnico	Técnico Administrativo	3124	16	1	
	Técnico	Técnico Administrativo	3124	15	9	
SECRETARIA REGIONAL ANTIOQUIA	Profesional	Secretario Regional / Seccional	2028	21	1	Antioquia - Medellín
	Profesional	Profesional Universitario	2044	9	2	
	Técnico	Técnico Administrativo	3124	15	4	
SECRETARIA REGIONAL ATLANTICO SECRETARIA SECCIONAL GUAJIRA SECRETARIA SECCIONAL CESAR	Profesional	Secretario Regional / Seccional	2028	21	1	Atlántico - Barranquilla Guajira - Riohacha Cesar - Valledupar
	Profesional	Profesional Universitario	2044	9	1	
	Técnico	Técnico Administrativo	3124	15	1	
	Técnico	Técnico Administrativo	3124	15	1	
	Técnico	Técnico Administrativo	3124	15	1	
SECRETARIA REGIONAL BOLIVAR	Profesional	Secretario Regional / Seccional	2028	21	1	Bolívar - Cartagena

SUBDIRECCIÓN DE PLANEACIÓN, CONTROL Y SEGUIMIENTO

Dependencia / Área Funcional	Nivel	Denominación del empleo	Código	Grado	No. Cargos	Sede trabajo donde se ubica el empleo
SECRETARIA REGIONAL CORDOBA	Técnico	Técnico Administrativo	3124	15	1	Cordoba - Montería
	Técnico	Técnico Administrativo	3124	15	1	
SECRETARIA REGIONAL BOYACÁ	Profesional	Secretario Regional / Seccional	2028	21	1	Boyacá - Tunja
	Técnico	Técnico Administrativo	3124	15	1	
SECRETARIA SECCIONAL CAUCA	Profesional	Secretario Regional / Seccional	2028	21	1	Cauca - Popayán
	Técnico	Técnico Administrativo	3124	15	1	
SECRETARIA REGIONAL CUNDINAMARCA	Profesional	Secretario Regional / Seccional Sección A	2028	21	1	Cundinamarca - Bogotá D.C.
	Profesional	Secretario Regional / Seccional Sección B	2028	21	1	
	Profesional	Secretario Regional Sección C	2028	21	1	
	Profesional	Profesional Universitario Sección A,B,C	2044	9	9	
	Técnico	Técnico Administrativo Sección A, B,C	3124	16	3	
	Técnico	Técnico Administrativo Sección A, B,C	3124	15	6	
SECRETARIA REGIONAL NARIÑO	Profesional	Secretario Regional / Seccional	2028	21	1	Nariño - Pasto
	Técnico	Técnico Administrativo	3124	15	1	
SECRETARIA REGIONAL NORTE DE SANTANDER	Profesional	Secretario Regional / Seccional	2028	21	1	Norte de Santander - Cúcuta
	Técnico	Técnico Administrativo	3124	15	1	
SECRETARIA SECCIONAL RISARALDA SECRETARIA SECCIONAL CALDAS SECRETARIA SECCIONAL QUINDÍO	Profesional	Secretario Regional / Seccional	2028	21	1	Risaralda - Pereira
	Técnico	Técnico Administrativo	3124	15	1	Manizales - Caldas
	Técnico	Técnico Administrativo	3124	15	1	
	Técnico	Técnico Administrativo	3124	15	1	
SECRETARIA SECCIONAL SANTANDER	Profesional	Secretario Regional / Seccional	2028	21	1	Santander - Bucaramanga
	Profesional	Profesional Universitario	2044	9	2	
	Técnico	Técnico Administrativo	3124	15	1	
SECRETARIA REGIONAL TOLIMA	Profesional	Secretario Regional / Seccional	2028	21	1	Tolima - Ibagué
	Profesional	Profesional Universitario	2044	9	1	
	Técnico	Técnico Administrativo	3124	15	2	

SUBDIRECCIÓN DE PLANEACIÓN, CONTROL Y SEGUIMIENTO

Dependencia / Área Funcional	Nivel	Denominación del empleo	Código	Grado	No. Cargos	Sede trabajo donde se ubica el empleo
SECRETARIA SECCIONAL VALLE DEL CAUCA	Profesional	Secretario Regional / Seccional	2028	21	1	Valle – Santiago de Cali
	Profesional	Profesional Universitario	2044	9	2	
	Técnico	Técnico Administrativo	3124	15	2	

SUBDIRECCIÓN ADMINISTRATIVA Y FINANCIERA

Dependencia / Área Funcional	Nivel	Denominación del empleo	Código	Grado	No. Cargos	Sede trabajo donde se ubica el empleo
SUBDIRECCIÓN ADMINISTRATIVA Y FINANCIERA	Directivo	Subdirector Administrativo y Financiero	150	21	1	Nacional - Bogotá D.C.
	Profesional	Profesional Especializado	2028	15	1	
	Profesional	Profesional Universitario	2044	9	1	
ÁREA ADMINISTRATIVA	Profesional	Profesional de Gestión	2165	18	1	Nacional - Bogotá D.C.
	Profesional	Profesional Especializado	2028	15	1	
	Profesional	Profesional Universitario	2044	9	1	
	Técnico	Técnico Administrativo	3124	15	5	
	Técnico	Técnico Administrativo	3124	10	3	
	Técnico	Técnico Administrativo	3124	7	1	
ÁREA DE CONTRATACIÓN	Profesional	Profesional de Gestión	2165	18	1	Nacional - Bogotá D.C.
	Profesional	Profesional Especializado	2028	15	1	
	Profesional	Profesional Universitario	2044	9	1	
	Técnico	Técnico Administrativo	3124	10	1	
ÁREA DE GESTIÓN HUMANA	Profesional	Profesional de Gestión	2165	18	1	Nacional - Bogotá D.C.
	Profesional	Profesional Universitario	2044	9	2	
	Técnico	Técnico Administrativo	3124	15	2	
	Técnico	Técnico Administrativo	3124	10	2	
ÁREA DE CONTABILIDAD	Profesional	Profesional de Gestión	2165	20	1	Nacional - Bogotá D.C.
	Técnico	Técnico Administrativo	3124	15	1	
ÁREA DE PRESUPUESTO	Profesional	Profesional de Gestión	2165	18	1	Nacional - Bogotá D.C.
	Técnico	Técnico Administrativo	3124	10	1	

SUBDIRECCIÓN ADMINISTRATIVA Y FINANCIERA

Dependencia / Área Funcional	Nivel	Denominación del empleo	Código	Grado	No. Cargos	Sede trabajo donde se ubica el empleo
ÁREA DE TESORERÍA	Profesional	Profesional de Gestión	2165	18	1	Nacional - Bogotá D.C.
	Técnico	Técnico Administrativo	3124	15	1	
ÁREA DE ATENCIÓN AL CIUDADANO	Profesional	Profesional de Gestión	2165	18	1	Nacional - Bogotá D.C.
	Profesional	Profesional Universitario	2044	9	1	
	Técnico	Técnico Administrativo	3124	16	2	
	Técnico	Técnico Administrativo	3124	15	5	

SUBDIRECCIÓN JURÍDICA

Dependencia / Área Funcional	Nivel	Denominación del empleo	Código	Grado	No. Cargos	Sede trabajo donde se ubica el empleo
SUBDIRECCIÓN JURÍDICA	Directivo	Subdirector Jurídico	150	21	1	Nacional - Bogotá D.C.
	Profesional	Profesional Especializado	2028	20	4	
	Profesional	Profesional Especializado	2028	15	1	
	Profesional	Profesional Universitario	2044	9	1	
	Técnico	Técnico Administrativo	3124	10	1	
AREA JURIDICA SEGUNDA INSTANCIA	Profesional	Profesional Especializado / Segunda Instancia	2028	17	11	Nacional - Bogotá D.C.
AREA JURIDICA PRIMERA INSTANCIA	Profesional	Profesional Especializado / Primera Instancia	2028	21	1	Nacional - Bogotá D.C.
	Profesional	Profesional Especializado / Primera Instancia	2028	18	6	Sedes a Nivel Nacional, conforme acto administrativo que lo confiera
	Profesional	Profesional Especializado / Primera Instancia	2028	17	3	Antioquia - Medellín
	Profesional	Profesional Especializado / Primera Instancia	2028	17	1	Atlántico - Barranquilla
	Profesional	Profesional Especializado / Primera Instancia	2028	17	1	Bolívar - Cartagena
	Profesional	Profesional Especializado / Primera Instancia	2028	17	1	Boyacá - Tunja
	Profesional	Profesional Especializado / Primera Instancia	2028	17	1	Cordoba - Montería

SUBDIRECCIÓN JURÍDICA						
Dependencia / Área Funcional	Nivel	Denominación del empleo	Código	Grado	No. Cargos	Sede trabajo donde se ubica el empleo
	Profesional	Profesional Especializado / Primera Instancia / Sección A, B, C	2028	17	9	Cundinamarca - Bogotá D.C.
	Profesional	Profesional Especializado / Primera Instancia	2028	17	1	Cúcuta – Norte de Santander
	Profesional	Profesional Especializado / Primera Instancia	2028	17	1	Nariño – Pasto
	Profesional	Profesional Especializado / Primera Instancia	2028	17	2	Tolima - Ibagué
	Profesional	Profesional Especializado / Primera Instancia	2028	17	1	Caldas - Manizales
	Profesional	Profesional Especializado / Primera Instancia	2028	17	1	Quindío- Armenia
	Profesional	Profesional Especializado / Primera Instancia	2028	17	1	Risaralda- Pereira
	Profesional	Profesional Especializado / Primera Instancia	2028	17	1	Santander - Bucaramanga
	Profesional	Profesional Especializado / Primera Instancia	2028	17	2	Valle – Santiago de Cali
	Técnico	Técnico Administrativo	3124	15	1	Nacional - Bogotá D.C.

Así mismo, se ha dispuesto que son Secretarías Regionales / Seccionales concurrentes, pues teniendo sede en un departamento determinado, representan o atienden los intereses de otros departamentos, generalmente de la región, las siguientes:

1. Secretaria Regional Atlántico
Secretaria Seccional Guajira
2. Secretaria Regional Bolívar
Secretaria Regional Córdoba
Secretaria Seccional Cesar
3. Secretaria Seccional Risaralda
Secretaria Seccional Caldas
4. Secretaria Regional Tolima
Secretaria Seccional Quindío

6.4 PLANTA TEMPORAL VIGENCIA 2026

De acuerdo con la Resolución Nacional RN2025NALA012567 del 19 de noviembre de 2025, la Planta Temporal de Personal del Consejo Profesional Nacional de Ingeniería – COPNIA para la vigencia 2026, está compuesta por 25 empleos. los cuáles serán identificados en cada una de las fichas del presente manual, distribuidos en los siguientes niveles jerárquicos:

NIVEL	No. CARGOS
NIVEL PROFESIONAL:	15
NIVEL TECNICO:	10
TOTAL	25

La Planta Temporal de Personal del Consejo Profesional Nacional de Ingeniería – COPNIA, está compuesta de la siguiente manera:

DIRECCIÓN GENERAL						
Dependencia / Área Funcional	Nivel	Denominación del empleo	Código	Grado	No. Cargos	Sede trabajo donde se ubica el empleo
ÁREA DE RELACIONAMIENTO INTERINSTITUCIONAL Y COMUNICACIONES	Profesional	Profesional de Gestión	2165	18	1	Nacional - Bogotá D.C.

SUBDIRECCIÓN DE PLANEACIÓN, CONTROL Y SEGUIMIENTO						
Dependencia / Área Funcional	Nivel	Denominación del empleo	Código	Grado	No. Cargos	Sede trabajo donde se ubica el empleo
ÁREA DE REGISTRO	Profesional	Profesional Universitario	2044	09	3	Nacional - Bogotá D.C.
ÁREA DE REGISTRO	Técnico	Técnico Administrativo	3124	15	3	Nacional - Bogotá D.C.
SECRETARIA REGIONAL ANTIOQUIA	Profesional	Profesional Universitario	2044	09	2	Antioquia – Medellín
SECRETARIA REGIONAL ATLÁNTICO	Profesional	Profesional Universitario	2044	09	1	Atlántico – Barranquilla
SECRETARIA SECCIONAL CALDAS	Profesional	Profesional Universitario	2044	09	1	Manizales-Caldas
SECRETARIA REGIONAL CORDOBA	Profesional	Profesional Universitario	2044	09	1	Cordoba - Monteria

SUBDIRECCIÓN JURÍDICA						
Dependencia / Área Funcional	Nivel	Denominación del empleo	Código	Grado	No. Cargos	Sede trabajo donde se ubica el empleo
ÁREA JURÍDICA PRIMERA INSTANCIA	Profesional	Profesional Especializado	2028	17	2	Nacional - Bogotá D.C.
ÁREA JURÍDICA SEGUNDA INSTANCIA	Profesional	Profesional Especializado	2028	17	2	Nacional - Bogotá D.C.

SUBDIRECCIÓN ADMINISTRATIVA Y FINANCIERA						
Dependencia / Área Funcional	Nivel	Denominación del empleo	Código	Grado	No. Cargos	Sede trabajo donde se ubica el empleo
SUBDIRECCIÓN ADMINISTRATIVA Y FINANCIERA	Profesional	Profesional Universitario	2044	09	1	Nacional - Bogotá D.C.
ÁREA DE CONTRATACIÓN	Profesional	Profesional Universitario	2044	09	1	Nacional - Bogotá D.C.
ÁREA DE TESORERÍA	Técnico	Técnico Administrativo	3124	15	1	Nacional - Bogotá D.C.
ÁREA DE GESTIÓN HUMANA	Técnico	Técnico Administrativo	3124	15	1	Nacional - Bogotá D.C.
ÁREA DE ATENCIÓN AL CIUDADANO	Técnico	Técnico Administrativo	3124	15	4	Nacional - Bogotá D.C.
ÁREA ADMINISTRATIVA	Técnico	Técnico Administrativo	3124	10	1	Nacional - Bogotá D.C.

7 VACANTES

A continuación, se relacionan las vacantes por nivel jerárquico con los que actualmente cuenta la entidad.

7.1 VACANTES PLANTA GLOBAL

DIRECCION GENERAL							
Dependencia / Área Funcional	Nivel	Denominación del empleo	Código	Grado	No. Cargos	Sede trabajo donde se ubica el empleo	Vacantes
DIRECCIÓN GENERAL	Directivo	Director General	15	24	1	Nacional - Bogotá D.C.	0
	Profesional	Profesional Universitario	2044	9	1		1
ÁREA DE TECNOLOGÍAS DE LA INFORMACIÓN Y LAS COMUNICACIONES	Profesional	Profesional de Gestión	2165	22	1	Nacional - Bogotá D.C.	0
	Profesional	Profesional Especializado	2028	17	4		0
	Profesional	Profesional Especializado	2028	15	1		0
	Técnico	Técnico Administrativo	3124	15	2		0
ÁREA DE RELACIONAMIENTO INTERINSTITUCIONAL Y COMUNICACIONES	Profesional	Profesional Especializado	2028	15	1	Nacional - Bogotá D.C.	0
	Profesional	Profesional Universitario	2044	9	2		0
TOTAL							1

OFICINA DE SEGURIDAD Y PRIVACIDAD DE LA INFORMACIÓN

Dependencia / Área Funcional	Nivel	Denominación del empleo	Código	Grado	No. Cargos	Sede trabajo donde se ubica el empleo	Vacantes
OFICINA DE SEGURIDAD Y PRIVACIDAD DE LA INFORMACIÓN	Profesional	Profesional de Gestión	2165	20	1	Nacional - Bogotá D.C.	0
TOTAL							0

OFICINA CONTROL INTERNO DISCIPLINARIO

Dependencia / Área Funcional	Nivel	Denominación del empleo	Código	Grado	No. Cargos	Sede trabajo donde se ubica el empleo	Vacantes
OFICINA CONTROL INTERNO DISCIPLINARIO	Directivo	Jefe de Oficina de Control Disciplinario	137	21	1	Nacional - Bogotá D.C.	0
TOTAL							0

OFICINA DE CONTROL INTERNO

Dependencia / Área Funcional	Nivel	Denominación del empleo	Código	Grado	No. Cargos	Sede trabajo donde se ubica el empleo	Vacantes
OFICINA DE CONTROL INTERNO	Directivo	Jefe de Oficina de Control Interno	137	21	1	Nacional - Bogotá D.C.	0
	Profesional	Profesional Especializado	2028	15	1		0
	Profesional	Profesional Universitario	2044	9	3		0
TOTAL							0

SUBDIRECCIÓN DE PLANEACIÓN, CONTROL Y SEGUIMIENTO

Dependencia / Área Funcional	Nivel	Denominación del empleo	Código	Grado	No. Cargos	Sede trabajo donde se ubica el empleo	Vacantes
SUBDIRECCIÓN DE PLANEACIÓN, CONTROL Y SEGUIMIENTO	Profesional	Subdirector de Planeación, Control y Seguimiento	150	21	1	Nacional - Bogotá D.C.	1
	Profesional	Profesional de Gestión	2165	18	1		0
	Profesional	Profesional Especializado	2028	15	1		0
	Profesional	Profesional Universitario	2044	9	1		0
ÁREA DE REGISTRO	Profesional	Profesional de Gestión	2165	18	1		0

SUBDIRECCIÓN DE PLANEACIÓN, CONTROL Y SEGUIMIENTO

Dependencia / Área Funcional	Nivel	Denominación del empleo	Código	Grado	No. Cargos	Sede trabajo donde se ubica el empleo	Vacantes
	Profesional	Profesional Universitario	2044	9	2	Nacional - Bogotá D.C.	0
	Técnico	Técnico Administrativo	3124	16	1		0
	Técnico	Técnico Administrativo	3124	15	9		0
SECRETARIA REGIONAL ANTIOQUIA	Profesional	Secretario Regional / Seccional	2028	21	1	Antioquia - Medellín	0
	Profesional	Profesional Universitario	2044	9	2		0
	Técnico	Técnico Administrativo	3124	15	4		0
SECRETARIA REGIONAL ATLANTICO SECRETARIA SECCIONAL GUAJIRA SECRETARIA SECCIONAL CESAR	Profesional	Secretario Regional / Seccional	2028	21	1	Atlántico - Barranquilla Guajira - Riohacha Cesar - Valledupar	0
	Profesional	Profesional Universitario	2044	9	1		0
	Técnico	Técnico Administrativo	3124	15	1		0
	Técnico	Técnico Administrativo	3124	15	1		0
	Técnico	Técnico Administrativo	3124	15	1		0
SECRETARIA REGIONAL BOLIVAR	Profesional	Secretario Regional / Seccional	2028	21	1	Bolívar - Cartagena	0
	Técnico	Técnico Administrativo	3124	15	1		0
SECRETARIA REGIONAL CORDOBA	Técnico	Técnico Administrativo	3124	15	1	Cordoba - Montería	0
SECRETARIA REGIONAL BOYACÁ	Profesional	Secretario Regional / Seccional	2028	21	1	Boyacá - Tunja	0
	Técnico	Técnico Administrativo	3124	15	1		0
SECRETARIA SECCIONAL CAUCA	Profesional	Secretario Regional / Seccional	2028	21	1	Cauca - Popayán	0
	Técnico	Técnico Administrativo	3124	15	1		0
SECRETARIA REGIONAL CUNDINAMARCA	Profesional	Secretario Regional / Seccional Sección A	2028	21	1	Cundinamarca - Bogotá D.C.	0
	Profesional	Secretario Regional / Seccional Sección B	2028	21	1		0
	Profesional	Secretario Regional Sección C	2028	21	1		0
	Profesional	Profesional Universitario Sección A,B,C	2044	9	9		0
	Técnico	Técnico Administrativo Sección A, B,C	3124	16	3		1
	Técnico	Técnico Administrativo Sección A, B,C	3124	15	6		1
SECRETARIA REGIONAL NARIÑO	Profesional	Secretario Regional / Seccional	2028	21	1	Nariño - Pasto	0
	Técnico	Técnico Administrativo	3124	15	1		0
	Profesional	Secretario Regional / Seccional	2028	21	1		0

SUBDIRECCIÓN DE PLANEACIÓN, CONTROL Y SEGUIMIENTO

Dependencia / Área Funcional	Nivel	Denominación del empleo	Código	Grado	No. Cargos	Sede trabajo donde se ubica el empleo	Vacantes
SECRETARIA REGIONAL NORTE DE SANTANDER	Técnico	Técnico Administrativo	3124	15	1	Norte de Santander - Cúcuta	0
SECRETARIA SECCIONAL RISARALDA SECRETARIA SECCIONAL CALDAS SECRETARIA SECCIONAL QUINDÍO	Profesional	Secretario Regional / Seccional	2028	21	1	Risaralda - Pereira	0
	Técnico	Técnico Administrativo	3124	15	1	Manizales - Caldas Armenia - Quindío	0
	Técnico	Técnico Administrativo	3124	15	1		0
	Técnico	Técnico Administrativo	3124	15	1		0
SECRETARIA SECCIONAL SANTANDER	Profesional	Secretario Regional / Seccional	2028	21	1	Santander - Bucaramanga	0
	Profesional	Profesional Universitario	2044	9	2		0
	Técnico	Técnico Administrativo	3124	15	1		0
SECRETARIA REGIONAL TOLIMA	Profesional	Secretario Regional / Seccional	2028	21	1	Tolima - Ibagué	0
	Profesional	Profesional Universitario	2044	9	1		0
	Técnico	Técnico Administrativo	3124	15	2		0
SECRETARIA SECCIONAL VALLE DEL CAUCA	Profesional	Secretario Regional / Seccional	2028	21	1	Valle - Santiago de Cali	0
	Profesional	Profesional Universitario	2044	9	2		0
	Técnico	Técnico Administrativo	3124	15	2		1
TOTAL							4

SUBDIRECCIÓN ADMINISTRATIVA Y FINANCIERA

Dependencia / Área Funcional	Nivel	Denominación del empleo	Código	Grado	No. Cargos	Sede trabajo donde se ubica el empleo	Vacantes
SUBDIRECCIÓN ADMINISTRATIVA Y FINANCIERA	Directivo	Subdirector Administrativo y Financiero	150	21	1	Nacional - Bogotá D.C.	0
	Profesional	Profesional Especializado	2028	15	1		0
	Profesional	Profesional Universitario	2044	9	1		1
ÁREA ADMINISTRATIVA	Profesional	Profesional de Gestión	2165	18	1	Nacional - Bogotá D.C.	0
	Profesional	Profesional Especializado	2028	15	1		0
	Profesional	Profesional Universitario	2044	9	1		0
	Técnico	Técnico Administrativo	3124	15	5		0

SUBDIRECCIÓN ADMINISTRATIVA Y FINANCIERA

Dependencia / Área Funcional	Nivel	Denominación del empleo	Código	Grado	No. Cargos	Sede trabajo donde se ubica el empleo	Vacantes
	Técnico	Técnico Administrativo	3124	10	3		1
	Técnico	Técnico Administrativo	3124	7	1		0
ÁREA DE CONTRATACIÓN	Profesional	Profesional de Gestión	2165	18	1	Nacional - Bogotá D.C.	1
	Profesional	Profesional Especializado	2028	15	1		0
	Profesional	Profesional Universitario	2044	9	1		0
	Técnico	Técnico Administrativo	3124	10	1		0
ÁREA DE GESTIÓN HUMANA	Profesional	Profesional de Gestión	2165	18	1	Nacional - Bogotá D.C.	0
	Profesional	Profesional Universitario	2044	9	2		0
	Técnico	Técnico Administrativo	3124	15	2		0
	Técnico	Técnico Administrativo	3124	10	2		0
ÁREA DE CONTABILIDAD	Profesional	Profesional de Gestión	2165	20	1	Nacional - Bogotá D.C.	0
	Técnico	Técnico Administrativo	3124	15	1		0
ÁREA DE PRESUPUESTO	Profesional	Profesional de Gestión	2165	18	1	Nacional - Bogotá D.C.	0
	Técnico	Técnico Administrativo	3124	10	1		0
ÁREA DE TESORERÍA	Profesional	Profesional de Gestión	2165	18	1	Nacional - Bogotá D.C.	0
	Técnico	Técnico Administrativo	3124	15	1		0
ÁREA DE ATENCIÓN AL CIUDADANO	Profesional	Profesional de Gestión	2165	18	1	Nacional - Bogotá D.C.	1
	Profesional	Profesional Universitario	2044	9	1		0
	Técnico	Técnico Administrativo	3124	16	2		0
	Técnico	Técnico Administrativo	3124	15	5		1
TOTAL							5

SUBDIRECCIÓN JURÍDICA

Dependencia / Área Funcional	Nivel	Denominación del empleo	Código	Grado	No. Cargos	Sede trabajo donde se ubica el empleo	Vacantes
SUBDIRECCIÓN JURÍDICA	Directivo	Subdirector Jurídico	150	21	1	Nacional - Bogotá D.C.	0

SUBDIRECCIÓN JURÍDICA							
Dependencia / Área Funcional	Nivel	Denominación del empleo	Código	Grado	No. Cargos	Sede trabajo donde se ubica el empleo	Vacantes
	Profesional	Profesional Especializado	2028	20	4		0
	Profesional	Profesional Especializado	2028	15	1		0
	Profesional	Profesional Universitario	2044	9	1		0
	Técnico	Técnico Administrativo	3124	10	1		0
AREA JURIDICA SEGUNDA INSTANCIA	Profesional	Profesional Especializado / Segunda Instancia	2028	17	11	Nacional - Bogotá D.C.	0
AREA JURIDICA PRIMERA INSTANCIA	Profesional	Profesional Especializado / Primera Instancia	2028	21	1	Nacional - Bogotá D.C.	0
	Profesional	Profesional Especializado / Primera Instancia	2028	18	6	Sedes a Nivel Nacional, conforme acto administrativo o que lo confiera	0
	Profesional	Profesional Especializado / Primera Instancia	2028	17	3	Antioquia - Medellín	0
	Profesional	Profesional Especializado / Primera Instancia	2028	17	1	Atlántico - Barranquilla	0
	Profesional	Profesional Especializado / Primera Instancia	2028	17	1	Bolívar - Cartagena	0
	Profesional	Profesional Especializado / Primera Instancia	2028	17	1	Boyacá - Tunja	0
	Profesional	Profesional Especializado / Primera Instancia	2028	17	1	Cordoba - Montería	0
	Profesional	Profesional Especializado / Primera Instancia / Sección A, B, C	2028	17	9	Cundinamarca - Bogotá D.C.	0
	Profesional	Profesional Especializado / Primera Instancia	2028	17	1	Cúcuta - Norte de Santander	1
	Profesional	Profesional Especializado / Primera Instancia	2028	17	1	Nariño - Pasto	0
	Profesional	Profesional Especializado / Primera Instancia	2028	17	2	Tolima - Ibagué	0
	Profesional	Profesional Especializado / Primera Instancia	2028	17	1	Caldas - Manizales	0
	Profesional	Profesional Especializado / Primera Instancia	2028	17	1	Quindío - Armenia	0
	Profesional	Profesional Especializado / Primera Instancia	2028	17	1	Risaralda - Pereira	0
Profesional	Profesional Especializado / Primera Instancia	2028	17	1	Santander - Bucaramanga	0	

SUBDIRECCIÓN JURÍDICA							
Dependencia / Área Funcional	Nivel	Denominación del empleo	Código	Grado	No. Cargos	Sede trabajo donde se ubica el empleo	Vacantes
	Profesional	Profesional Especializado / Primera Instancia	2028	17	2	Valle – Santiago de Cali	0
	Técnico	Técnico Administrativo	3124	15	1	Nacional - Bogotá D.C.	0
TOTAL							11

A continuación, se relaciona el resumen de las vacantes en la Planta Global de Personal de la entidad:

NIVEL	EMPLEOS PROVISTOS PLANTA GLOBAL	VACANTES PROVISTAS CON PERSONAL SUPERNUMERARIO	VACANTES PROVISTAS CON ENCARGO	VACANTES SIN PROVISIÓN	TOTAL VACANTES
Directivo	5	0	0	1	1
Profesional	113	1	2	2	5
Técnico	63	3	0	2	5
TOTAL VACANTES					11

* Base de datos de la Planta Global al 30 de enero de 2026

7.2 VACANTES PLANTA TEMPORAL

DIRECCIÓN GENERAL							
Dependencia / Área Funcional	Nivel	Denominación del empleo	Código	Grado	No. Cargos	Sede trabajo donde se ubica el empleo	Vacantes
ÁREA DE RELACIONAMIENTO INTERINSTITUCIONAL Y COMUNICACIONES	Profesional	Profesional de Gestión	2165	18	1	Nacional - Bogotá D.C.	1
TOTAL							1

SUBDIRECCIÓN DE PLANEACIÓN, CONTROL Y SEGUIMIENTO

Dependencia / Área Funcional	Nivel	Denominación del empleo	Código	Grado	No. Cargos	Sede trabajo donde se ubica el empleo	Vacantes
ÁREA DE REGISTRO	Profesional	Profesional Universitario	2044	09	3	Nacional - Bogotá D.C.	0
ÁREA DE REGISTRO	Técnico	Técnico Administrativo	3124	15	3	Nacional - Bogotá D.C.	0
SECRETARIA REGIONAL ANTIOQUIA	Profesional	Profesional Universitario	2044	09	2	Antioquia - Medellín	0
SECRETARIA REGIONAL ATLÁNTICO	Profesional	Profesional Universitario	2044	09	1	Atlántico - Barranquilla	0
SECRETARIA SECCIONAL CALDAS	Profesional	Profesional Universitario	2044	09	1	Manizales - Caldas	0
SECRETARIA REGIONAL CORDOBA	Profesional	Profesional Universitario	2044	09	1	Cordoba - Monteria	0
TOTAL							0

SUBDIRECCIÓN JURÍDICA

Dependencia / Área Funcional	Nivel	Denominación del empleo	Código	Grado	No. Cargos	Sede trabajo donde se ubica el empleo	Vacantes
ÁREA JURÍDICA PRIMERA INSTANCIA	Profesional	Profesional Especializado	2028	17	2	Nacional - Bogotá D.C.	1
ÁREA JURÍDICA SEGUNDA INSTANCIA	Profesional	Profesional Especializado	2028	17	2	Nacional - Bogotá D.C.	0
TOTAL							1

SUBDIRECCIÓN ADMINISTRATIVA Y FINANCIERA

Dependencia / Área Funcional	Nivel	Denominación del empleo	Código	Grado	No. Cargos	Sede trabajo donde se ubica el empleo	Vacantes
SUBDIRECCIÓN ADMINISTRATIVA Y FINANCIERA	Profesional	Profesional Universitario	2044	09	1	Nacional - Bogotá D.C.	0
ÁREA DE CONTRATACIÓN	Profesional	Profesional Universitario	2044	09	1	Nacional - Bogotá D.C.	1
ÁREA DE TESORERÍA	Técnico	Técnico Administrativo	3124	15	1	Nacional - Bogotá D.C.	1
ÁREA DE GESTIÓN HUMANA	Técnico	Técnico Administrativo	3124	15	1	Nacional - Bogotá D.C.	0
ÁREA DE ATENCIÓN AL CIUDADANO	Técnico	Técnico Administrativo	3124	15	4	Nacional - Bogotá D.C.	0
ÁREA ADMINISTRATIVA	Técnico	Técnico Administrativo	3124	10	1	Nacional - Bogotá D.C.	0
TOTAL							2

A continuación, se relaciona el resumen de las vacantes en la Planta Temporal de Personal de la entidad:

NIVEL	EMPLEOS PROVISTOS PLANTA TEMPORAL	VACANTES PROVISTAS CON ENCARGO	VACANTES SIN PROVISIÓN	TOTAL VACANTES
Directivo	0	0	0	0
Profesional	1	11	3	3
Técnico	5	4	1	1
TOTAL				4

* Base de datos de la Planta Temporal al 30 de enero de 2026

8 METODOLOGIA DE PROVISIÓN

Dada la naturaleza jurídica de la Entidad y lo aplicable a la misma, el régimen de personal no es sujeto de reporte en la Comisión Nacional del Servicio Civil.

Las vacancias y necesidades de personal en el Consejo Profesional Nacional de Ingeniería se podrán proveer de manera definitiva o temporal, en consideración a la normatividad legal vigente, aplicable a la naturaleza jurídica de la entidad y conforme a los procedimientos establecidos, a través de:

8.1 PROVISION DE EMPLEOS A TRAVES DE ENCARGO:

Los servidores públicos podrán ser encargados para asumir parcial o totalmente las funciones de empleos diferentes de aquellos para los cuales han sido nombrados, por ausencia temporal o definitiva del titular, desvinculándose o no de las funciones de su cargo.

Los encargos pueden hacerse por el tiempo que dure la vacancia temporal de un cargo, y en caso de vacancia definitiva pueden hacerse por tres (3) meses, prorrogables por tres (3) meses más, teniendo que evaluar el desempeño del encargo, donde se definirá si el cargo se convoca externamente o si se realiza el nombramiento ordinario a quien está encargado.

8.2 PROVISION DE EMPLEOS CON PERSONAL SUPERNUMERARIO:

Para suplir las vacancias definitivas o temporales (excepto las comisiones de servicio) o para atender necesidades del servicio transitorio, se podrá vincular personal supernumerario, en los casos que se considere pertinente, conforme a disponibilidad presupuestal, para lo cual se deberá surtir la vinculación de conformidad con lo dispuesto en el procedimiento GH-pr-01 Selección y Vinculación De Funcionarios vigente, en lo pertinente a las actividades para la vinculación de personal supernumerario.

8.3 PROVISIÓN DEFINITIVA DE EMPLEOS VACANTES EN LA PLANTA GLOBAL:

La Planta Global de Personal de la entidad, esta compuesta por 184 funcionarios, tal como se describe en el numeral 5.4. de este documento.

Del mismo modo, en caso de requerirse una Planta Temporal de Personal, la misma será aprobada por la Junta Nacional mediante acto administrativo, en el cual se determinará el periodo de vigencia para los cargos aprobados.

De conformidad con lo anterior, la vinculación y la provisión está determinada por el GH-pr-01 Procedimiento de Selección y Vinculación de Funcionarios y GH-pr-04 Procedimiento de Situaciones Administrativas vigentes y adoptados por la entidad. Por consiguiente, su provisión estará dada mediante:

- **Convocatoria interna:** Dirigida a funcionarios de la planta global de personal, personal supernumerario, contratistas de prestación de servicios profesionales o de apoyo a la gestión del COPNIA, que se encuentran vinculados a la entidad en el momento que se dé la apertura a los respectivos procesos de selección, la cual será informada a través de correo electrónico y publicada en la página de la entidad con las condiciones que se definan para la convocatoria.
- **Convocatoria externa:** Dirigida a personas que no laboran en la Entidad y que se realiza con las hojas recibidas como resultado de la publicación en universidades, redes sociales, portales de empleo, portal web de la entidad y otros medios que la entidad considere, la cual será publicada en la página de la entidad con las condiciones que se definan para la convocatoria.
- **Convocatoria mixta:** Convocatoria en la que pueden participar funcionarios de la planta de personal global del COPNIA, personal supernumerario, contratistas de prestación de servicios profesionales o de apoyo a la gestión de la entidad y personas externas a la entidad, la cual será informada a través de correo electrónico y publicada en la página de la entidad con las condiciones que se definan para la convocatoria.

Lo anterior aplica para la provisión definitiva de los cargos que correspondan.

9 PROVISIÓN DE EMPLEO POR MOVILIDAD

9.1 TRASLADO: Otra forma de provisión de los empleos es el traslado, se produce cuando se provee un cargo en vacancia definitiva con un empleado en servicio activo, observando que el empleo a proveer tenga funciones afines al que desempeña de la misma categoría y para el cual se exijan requisitos mínimos similares.

De acuerdo con el artículo 2.2.5.9.2 del Decreto 1083 de 2015¹, las características del traslado en el Consejo Profesional Nacional e Ingeniería son las siguientes:

- El cargo al que se va a trasladar el empleado debe estar vacante en forma definitiva.
- Los empleos deben ser de la misma categoría y tener funciones y requisitos afines o similares.
- Los traslados o permutas podrán hacerse dentro de la misma entidad o de un organismo a otro.
- El traslado se puede hacer por necesidades del servicio, siempre que ello no implique condiciones menos favorables para el empleado.

¹ En lo que aplica, de conformidad con la naturaleza jurídica de la Entidad.

- Podrá hacerse también cuando sea solicitado por los funcionarios interesados siempre que el movimiento no cause perjuicios al servicio.

9.2 REUBICACIÓN: De acuerdo a lo señalado en el Decreto 648 de 2017 en su artículo 2.2.5.4.6 *"La reubicación consiste en el cambio de ubicación de un empleo, en otra dependencia de la misma planta global, teniendo en cuenta la naturaleza de las funciones del empleo. La reubicación de un empleo debe responder a necesidades del servicio y se efectuará mediante acto administrativo proferido por el jefe del organismo nominador, o por quien este haya delegado, el cual deberá ser comunicado al empleado que lo desempeña. (...)"*.

10 OTROS TIPOS DE PROVISIÓN DE EMPLEO

10.1 CONTRATISTAS POR PRESTACIÓN DE SERVICIOS

En consideración con las necesidades de personal que puedan generarse en las dependencias de la entidad y de conformidad con lo establecido en la normatividad vigente y aplicable para el Consejo Profesional Nacional de Ingeniería, se podrán llevar a cabo contratos de prestación de servicios profesionales y de apoyo a la gestión, siempre y cuando se cuente con la respectiva disponibilidad presupuestal.

La entidad podrá contratar bajo la modalidad de contratación directa y lo dispuesto en el CT-pr-05 Procedimiento de Contratación Directa, la prestación de servicios profesionales y de apoyo a la gestión con la persona natural o jurídica que esté en capacidad de ejecutar el objeto del contrato, siempre y cuando verifique la idoneidad y experiencia requerida y relacionada con el área de que se trate.

Cabe indicar, que los servicios profesionales y de apoyo a la gestión corresponden a aquellos de naturaleza intelectual diferentes a los de consultoría que se derivan del cumplimiento de las funciones de la entidad; así como los relacionados con actividades operativas, logísticas, o asistenciales. Adicionalmente, para esta contratación se deberá tener en cuenta que las actividades a desarrollar deberán ser de carácter temporal y no podrán satisfacer actividades administrativas de carácter permanente.

11 PRESUPUESTO

Dentro del análisis de necesidades de personal, se realizó la proyección presupuestal y financiera, la cual se presentó en el anteproyecto de presupuesto, la cual fue aprobada en el Presupuesto de rentas y gastos o de apropiaciones del Consejo Profesional Nacional de Ingeniería COPNIA para la vigencia fiscal, de conformidad con la normatividad y procedimientos vigentes y adoptados en la entidad.

12 CONTROL DE CAMBIOS

No.	Vigencia	Descripción del cambio o modificación
1	Enero 2026	Primera emisión aprobada Acta 02-2026 del 27 de enero de 2026.

<p> FIRMADO DIGITALMENTE POR MARTHA ISABEL NÚÑEZ PIRAJAN </p>  <p> MARTHA ISABEL NÚÑEZ PIRAJAN </p>	 <p> MARICELA OYOLA MARTINEZ </p>	 <p> RUBÉN DARÍO OCHOA ARBELAEZ </p>
<p>Profesional de Gestión Humana</p>	<p>Subdirectora Administrativa y Financiera</p>	<p>Director General</p>
<p>ELABORÓ</p>	<p>REVISÓ</p>	<p>APROBÓ</p>

[Small handwritten mark]